

# Installation Multiuserversion:

Legen Sie die CD-ROM in Ihr Laufwerk ein, die Installationsroutine startet in der Regel automatisch. Je nach Einstellungen in der Systemsteuerung Ihres Betriebssystems kann es jedoch erforderlich sein, die Datei „solinvest pro .exe“ manuell von der CD zu starten.

Folgen Sie anschließend der Installationsroutine. Behalten Sie dabei nach Möglichkeit die vorgegebenen Standardpfade bei.

Nach erfolgreicher Installation kann SOLinvest pro gestartet werden.

Bevor SOLinvest pro plus benutzt werden kann, sind folgende Schritte erforderlich:

1. Anmeldung als Datenbankadmin mit  
Login: *luxea*  
Passwort: *luxea*  
„Anmelden“ → „OK“



2. Öffnen der Datenbankadministration über „Datenbank“:



Wählen Sie im nun geöffneten Datenbankadmin-Dialog über den Button „Datenbankpfad auswählen“ den gewünschten Verzeichnispfad für die Datenbank. Dieser sollte sich auf einem sog. gemappten Laufwerk befinden, z.B: Laufwerk S: ([S:\verzeichnisname\unterverzeichnisname\usw.](#)) damit der Netzwerkzugriff durch weitere Benutzer gewährleistet ist. Übernehmen Sie die Einstellung mit „Ordner auswählen“.

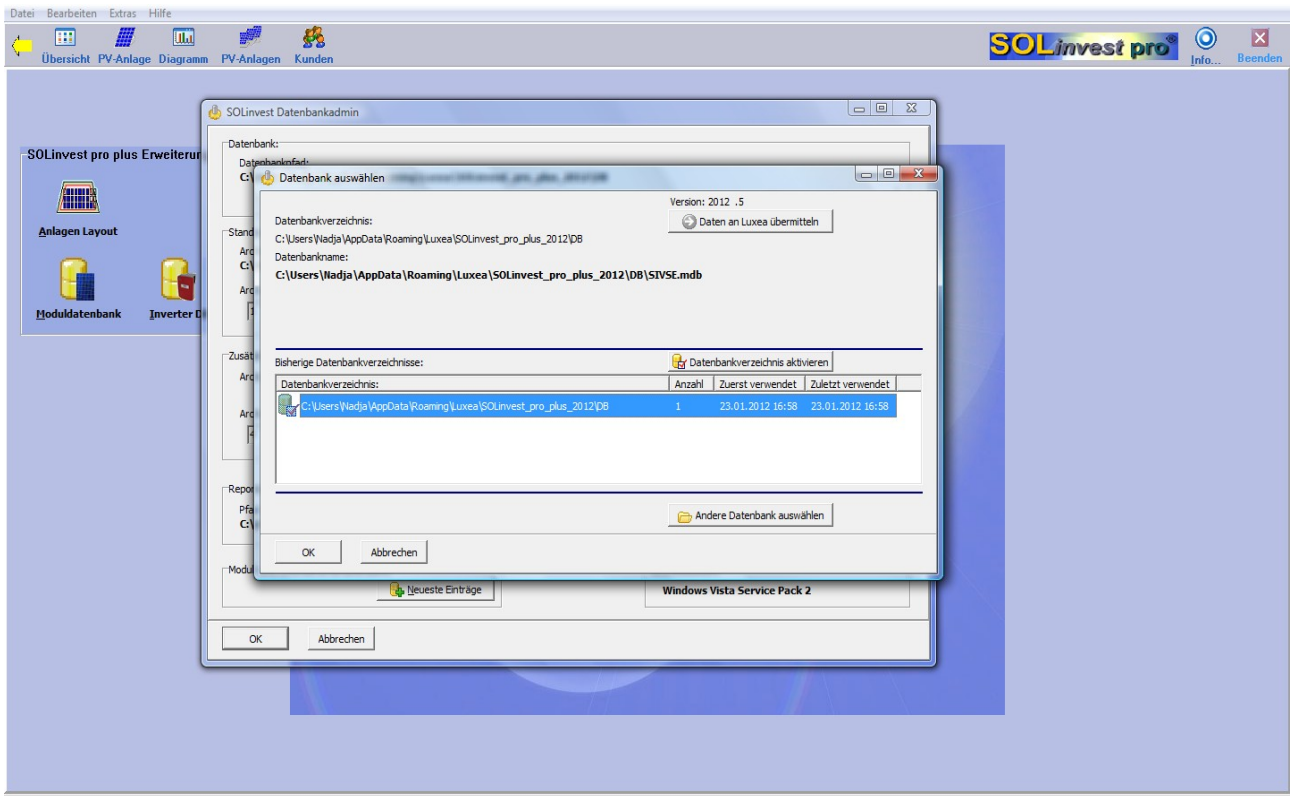

3. „Datenbank Initialisierung“: Erstellen Sie über den Button eine neue, leere Datenbank im angegebenen Zielverzeichnis.
4. Anlegen der Benutzer im Bereich „Mehrbenutzer“:

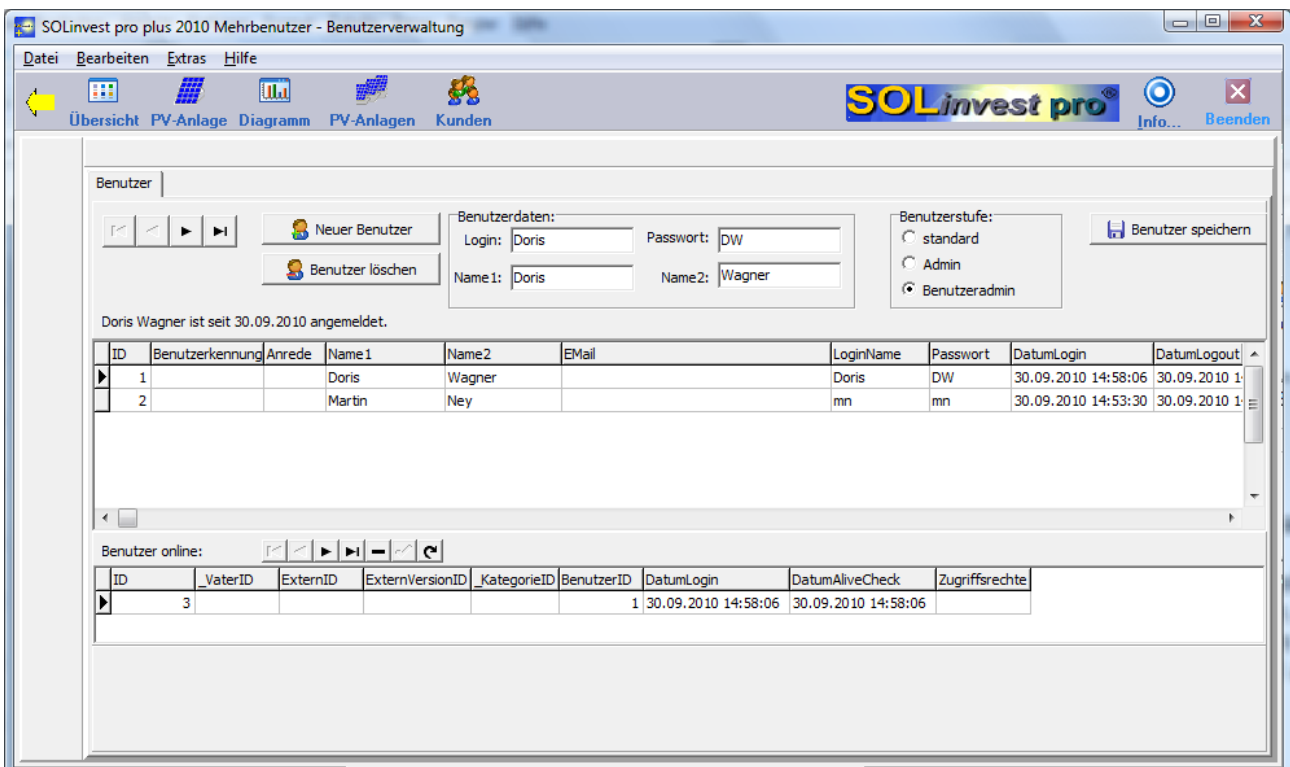

„Neuer Benutzer“ → Login, Passwort, Name 1 und Name 2 eintragen → Benutzerstufe auswählen → „Benutzer speichern“

Benutzerstufe:

- Standard: darf nur die eigenen Anlagen sehen
- Admin: darf alle Anlagen sehen
- Benutzeradmin: darf auch Benutzer anlegen und verwalten

Im unteren Teilfenster wird die letzte Loginzeit der Benutzer angezeigt. Sollte ein Benutzer einmal im System „hängen bleiben“, kann er hier markiert und entfernt werden.

### **Einrichten weiterer Arbeitsplätze**

Gehen Sie bei der Installation an einem weiteren Arbeitsplatz bei den Schritten 1 und 2 wie oben beschrieben vor. Hier können Sie nun den soeben bereits eingerichteten korrekten Datenbankpfad anwählen.

Schritt 3: entfällt

Schritt 4: entfällt

Nach Schließen und erneutem Öffnen von SOLinvest pro kann sich der Benutzer mit seinem Loginnamen und Passwort in SOLinvest pro anmelden.